TERMOGRAFIA 4.0
Lo stato di salute degli edifici

TECNICHE DI INDAGINE TERMOGRAFICA ATTIVA E PASSIVA SU EDIFICI NUOVI ED ESISTENTI

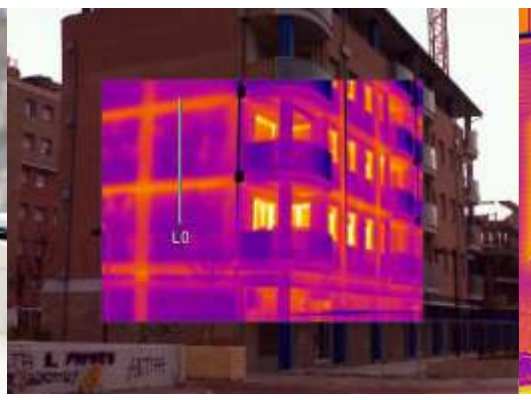

CATANZARO
venerdi 23 MARZO - ore 14.00
Presso il T-HOTEL
SS280 Lamezia-Catanzaro

PROGRAMMA DEL SEMINARIO

h: 14.00 **REGISTRAZIONE PARTECIPANTI**

h: 14.00 **Saluto di benvenuto dai Presidenti degli Ordini Profesisonali**

h: 15.00 **Ing. MARCHESE Serafino - Presidente CASACLIMA NETWORK CALABRIA**

Analisi dei ponti termici, analisi qualitativa della tenuta dell'aria, della presenza di umidità e altre problematiche che possono compromettere la prestazione energetica e la durabilità degli immobili in ambito CASACLIMA

h: 15.40 **RINALDI Roberto - Manager ITC EMEA South East**

Tecniche di analisi delle immagini termiche, strumentazione a contorno, preparazione dell'operatore.

h: 16.20 **Ing. DI LUDOVICO Giorgio - TECNOVA GROUP s.r.l**

TermoZero Kit - Isolamento a spessore zero

h: 17.00 **Ing. GENNA Nicola Davide - Sales Manager Instruments FLIR Systems Srl**

Le ultime novità del mercato per quanto riguarda la strumentazione termografica «Misura distanza, Misura area, MSX, Meterlink, Span e Level one touch, UltraMAX, Messa a fuoco, ecc.»

Organizza:

DRAGFLOW SUD

distributore FLIR Calabria

Referente:

Geom. Marco Fortunato

cell. 3293150433

flir@marcofortunato.com

In collaborazione con:

FLIR

itc INFRARED TRAINING CENTER

CasaClima Network Calabria

tecnova group Innovative Green Building Solutions

CON IL PATROCINIO DEGLI ORDINI PROFESSIONALI

Ordine degli Ingegneri della Provincia di Catanzaro

Collegio dei Periti Industriali e dei Periti Industriali Laureati della Provincia di Catanzaro

Collegio Geometri e Geometri Laureati Catanzaro

ORDINEARCHITETTICATANZARO
ordine architetti pianificatori paesaggisti conservatori provincia di Catanzaro

Si consiglia ai partecipanti di compilare il modulo di partecipazione, per accedere in tempi rapidi al seminario.
Puoi richiedere il modulo presso l'ordine di appartenenza o scaricaricarlo qui:
https://www.myqnapcloud.com/smartshare/6c17283knp2m262087vz618a_6l1Rf2A

Il seminario è rivolto a tutti i tecnici liberi professionisti, alle imprese, e a chi ne abbia interesse. La partecipazione è libera e a carattere gratuito.